



*Feinste Qualität aus Solingen*



*Feinste Qualität aus Solingen*

E. u. W. Niegeloh GmbH & Co KG  
Postfach 190409  
Mangenbergerstrasse 330  
D-42655 Solingen



Phone + 49 - (0) 212- 222 4120  
Fax + 49 - (0) 212 - 10060  
info@niegeloh.com  
www.niegeloh.com



**niegeloh**  
Solingen

# niegeloh

Vorwort \_\_\_\_\_ 4

## Unsere Scheren

Topinox \_\_\_\_\_ 6

Inox Style n4 \_\_\_\_\_ 8

Inox Style Titanium \_\_\_\_\_ 10

Inox \_\_\_\_\_ 12

basic \_\_\_\_\_ 14

Nagelfeilen / Manicure \_\_\_\_\_ 16

Nagelknipser \_\_\_\_\_ 22

Nagelzangen \_\_\_\_\_ 24

Alles für attraktive Füße \_\_\_\_\_ 26

Pinzetten \_\_\_\_\_ 28

Rund ums Baby \_\_\_\_\_ 34

Der gepflegte Mann \_\_\_\_\_ 36

Haarscheren \_\_\_\_\_ 40

Make-Up Spezialisten \_\_\_\_\_ 42

Präsentationen \_\_\_\_\_ 48

Niegeloh weltweit \_\_\_\_\_ 50

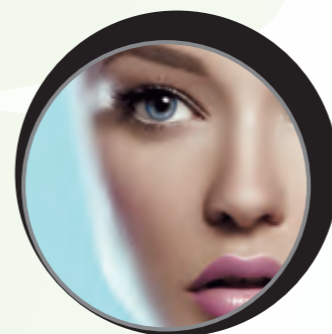
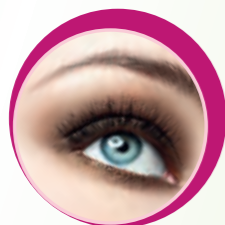



Alle Scheren, Knipser und Zangen werden auf Funktion und Schnittfähigkeit geprüft

Unsere Scherenleisten, die Urmodelle, werden in 3D mit CAD konstruiert und gefräst



## niegeloh

### *Modernste Technik und Tradition*

*Zur Herstellung unserer Haut- und Nagelscheren, Zangen, Nagelknipser, Pinzetten, Nagelfeilen und Fußpflegeinstrumente verwenden wir legierte, härtbare Stähle. Besonders stolz sind wir auf die Vielfalt unserer Modelle, bei deren Herstellung wir uns auf jahrzehntelange Familientradition und technischen Vorsprung stützen.*

*Dabei betrachten wir jede Aufgabe als neue Herausforderung und finden funktionsgerechte, individuelle und innovative Lösungen.*

*Wir legen großen Wert darauf, dass unsere Fertigung, von Werkzeugbau über die Produktion bis hin zur Endkontrolle per Hand, in unserem Hause in Solingen stattfindet.*



Für diese Menschen ist Qualität aus Solingen Verpflichtung

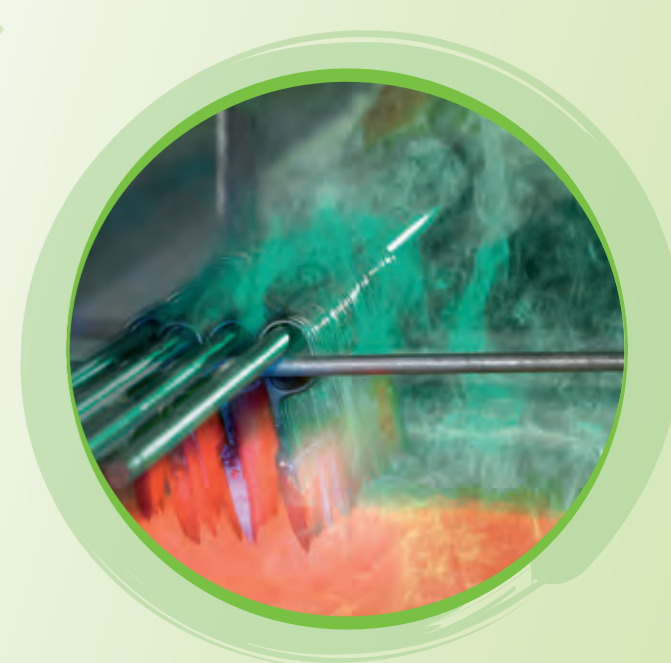

Nagelscheren im Härtevorgang

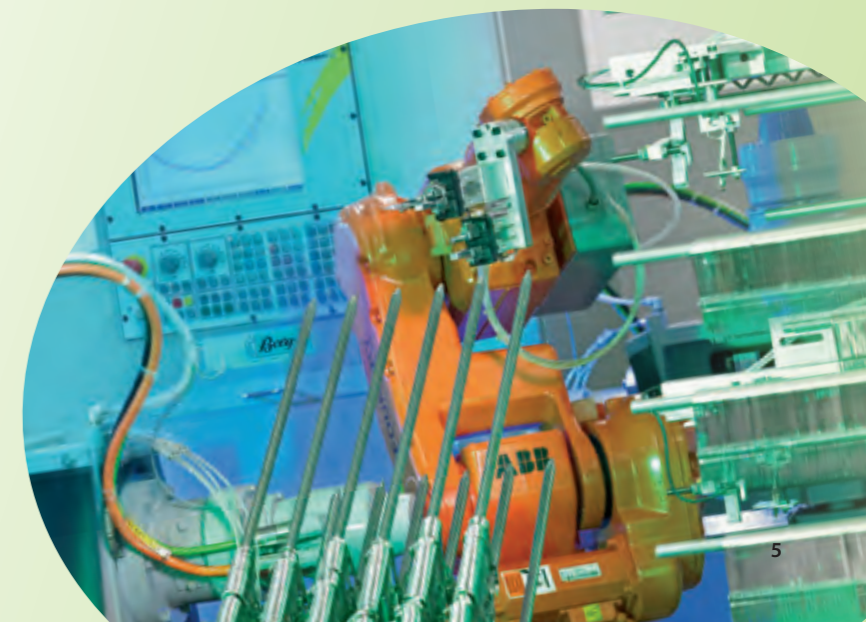

Modernste Fertigung auf Roboter und CNC Basis

# Manicure



topinox®



## Der Bestseller in Profiqualität

Unsere Klassiker sind rundherum CNC geschliffen, alle Flächen werden präzise im Facettenschliff wie bei einem Brillanten bearbeitet.

Bis zu 18 unterschiedliche Schleifvorgänge werden an jeder Scherenspitze vorgenommen. Die Oberfläche ist keramikgestrahlt, das fein polierte Blatt und die 24ct hartvergoldete Schraube runden die edle Optik ab.



Art.Nr. 45878  
topinox®

### Hautschere

Die feine Spitze ist ideal zum präzisen Schneiden abstehender Nagelhaut geeignet. Verwenden Sie Hautscheren immer fachgerecht. Schneiden Sie die Nägel nicht mit einer Hautschere.



Art.Nr. 44818  
topinox®

### Kombischere

Die kombinierte Haut- und Nagelschere ist perfekt zum Kürzen der Nägel und für präzises Entfernen abstehender Nagelhaut geeignet.



Art.Nr. 45818  
topinox®

### Hautschere Turmspitze

Die sehr feine Manicure Spitze ermöglicht das präzise Entfernen kleinster Hautspitzen.



Art.Nr. 58838  
topinox®

### Babyschere

Abgerundete Schneiden zum sicheren Kürzen der zarten Finger- und Fußnägel.

## Die Feine



## Der Allrounder



## Der Spezialist



## Die Sanfte



## Der Klassiker



### Nagelschere

Sie darf in keinem Haus fehlen! Die dezent gebogenen Schneiden ermöglichen einen sauberen und perfekten Schnitt.



Art.Nr. 44878  
topinox®

- ❁ antiallergisch
- ❁ sterilisierbar
- ❁ nickelfrei



**inox style n4**

*Solinger Qualität in neuem Design*

Neueste technische Verfahren werden bei der Produktion angewendet. Durch das völlig neue Scherendesign entsteht ein Optimum in Handhabung und Schnittfähigkeit. Die Scheren werden von Hand mit Torx - Schrauben eingestellt und geprüft.

Unsere Kunden sprechen bei diesen Produkten von „Handschmeichlern“.



**Hautschere Turmspitze**

Art.Nr. 45837

inox style n4



**Kombischere**

Art.Nr. 44837

inox style n4



**Hautschere**

Art.Nr. 45847

inox style n4



**Babyschere**

Art.Nr. 58937

inox style n4

- ✿ antiallergisch
- ✿ sterilisierbar
- ✿ nickelfrei
- ✿ besonders griffig



**Nagelschere**

Art.Nr. 44847

inox style n4

*Perfekt auch für Linkshänder geeignet*



# Manicure

inox style **TITANIUM**



## Solinger Qualität mit Innovation

Wertiger Edelstahl und eine Titanitrid-Legierung der einen Hälfte der Schere erzeugen den Selbstschärfe-Effekt. Die durch die Titanitrid-Legierung erreichte Härting des Schneidegrats, der nun doppelt so hart ist wie der unbeschichtete Schneidegrat der Schere, bewirkt, dass bei jedem Öffnen und Schließen der härtere und verschleißfestere Schneidegrat den weicheren wieder aufrichtet. So behält die Schere wesentlich länger ihre Schnittschärfe als andere Scheren.

- antiallergisch
- sterilisierbar
- selbstschärfend
- besonders griffig
- rostfrei



**Nagelschere gold**  
Art.Nr. 44841



**Nagelschere schwarz**  
Art.Nr. 44844

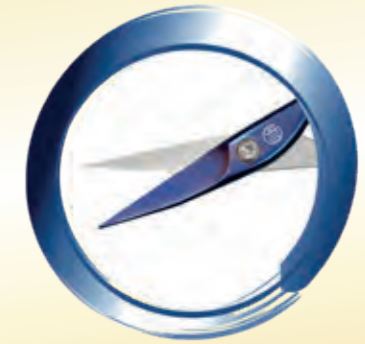

**Nagelschere blau**  
Art.Nr. 44845



 **Hautschere**  
Art.Nr. 45841  
inox style **TITANIUM**

 Art.Nr. 45845

 Art.Nr. 45844





 **Babyschere**  
Art.Nr. 58937  
inox style **TITANIUM**

 Art.Nr. 58935

 Art.Nr. 58934



 **Kombischere**  
Art.Nr. 44834  
inox style **TITANIUM**

 Art.Nr. 44835

 Art.Nr. 44831



 **Hautschere Turmspitze**  
Art.Nr. 45835  
inox style **TITANIUM**

 Art.Nr. 45831

 Art.Nr. 45834



# Manicure



## Solinger Qualität zum Spitzenpreis

Neu entwickelte Produktionsverfahren, wie z. B. schonende Umformung und modernste Härtetechnik, führen zu einem optimalen Endprodukt mit einer vollkommen unempfindlichen Oberfläche.

Der bis zu 10-fache Facettenschliff und die Einstellung per Hand geben der Schere die nötige Schärfe.



- ☘ antiallergisch
- ☘ sterilisierbar
- ☘ nickelfrei



**Kombischere**  
Art.Nr. 44817  
inox



**Nagelschere**  
Art.Nr. 44877  
inox

**Hautschere Turmspitze**  
Art.Nr. 45817  
inox

**Hautschere**  
Art.Nr. 45877  
inox

**Babyschere**  
Art.Nr. 58837  
inox

**Tipp!**

Verwenden Sie Haut- und Nagelscheren immer fachgerecht!  
Schneiden Sie die Nägel nicht mit einer Hautschere!

# Manicure



## basic

### Langjährige Tradition

Seit der Gründung des Unternehmens produzieren wir die Scheren aus dem speziellen Scherenstahl C45. Dieser reine Kohlenstoffstahl ist rostanfällig, und daher werden die Scheren mit einer glänzenden Nickelschicht überzogen - ein bewährter langjähriger Rostschutz.



**Kombischere, vergoldet**

Art.Nr. 44411  
basic



**Hautschere, vergoldet**

Art.Nr. 45471  
basic



**Nagelschere, vergoldet**

Art.Nr. 44471  
basic



**Babyschere, vergoldet**

Art.Nr. 58431  
basic



**niegeloh**  
Solingen



**Hautschere**

Art.Nr. 45470  
basic



**Hautschere Turmspitze**

Art.Nr. 45410  
basic



**Kombischere**

Art.Nr. 44410  
basic



**Nagelschere**

Art.Nr. 44470  
basic



**Babyschere**

Art.Nr. 58430  
basic



**Nagelschere, gerades Blatt**

Art.Nr. 44460  
basic







# Manicure

12 cm



**Sandblattfeilen**  
(10 Stück)  
Art.Nr. 26051

## Sandblattfeilen

Unsere Sandblattfeilen sind das ideale Instrument zum Kürzen, Glätten und Formen von Natur- und Kunstnägeln. Sie sind hygienisch und sollten nach dem Gebrauch weggeworfen werden. Besonders empfehlenswert ist ihre Anwendung daher bei Nagelpilz.



Das Original aus Böhmen  
Nur echt mit Hologramm



**Glasnagelfeile**  
Art.Nr. 27109

14 cm

**Glasnagelfeile**  
Art.Nr. 27059



**Glasnagelfeile Bijoux**  
Art.Nr. 27079



## Aufgepasst!

Unserer Glasnagelfeile gehört der Vielseitigkeitspreis. Sie ist Nagelfeile, Nagelreiniger, Nagelhautschieber und Hornhautfeile in einem. Hervorragend geeignet zum schonenden Formen des Nagels und Glätten rauer Kanten, schafft sie bei beständiger Anwendung einen kräftigen und gesunden Nagel. Sie ist zudem sterilisierbar, antiallergisch, langlebig, für Diabetiker geeignet und mit Wasser leicht zu reinigen. **Besonders bei Nagelspliss ist diese Feile zu empfehlen!**



## Saphirfeilen

Sie sind wahre Alleskönner. Mit ihrer beidseitigen, groben und feinen Beschichtung sind sie hervorragend geeignet zum Formen des Nagels und Glätten rauer Kanten. So bringen Sie Ihre Nägel perfekt in Form. Durch die Härte und das verchromte Blatt haben unsere Saphirfeilen zudem eine lange Lebensdauer.



18 cm



Art.Nr. 20571

17,5 cm



Art.Nr. 20471

12,5 cm



Art.Nr. 20451

9 cm



Art.Nr. 20421

In verschiedenen Größen und Farben erhältlich:



schildpatt



schwarz



12,5 cm



Art.Nr. 20727

9 cm



Art.Nr. 20757



# Manicure

## Salonqualität

- gleichmäßiger Abrieb
- flexibler Kunststoffkern
- desinfizier- und abwaschbar

2 in einer Packung

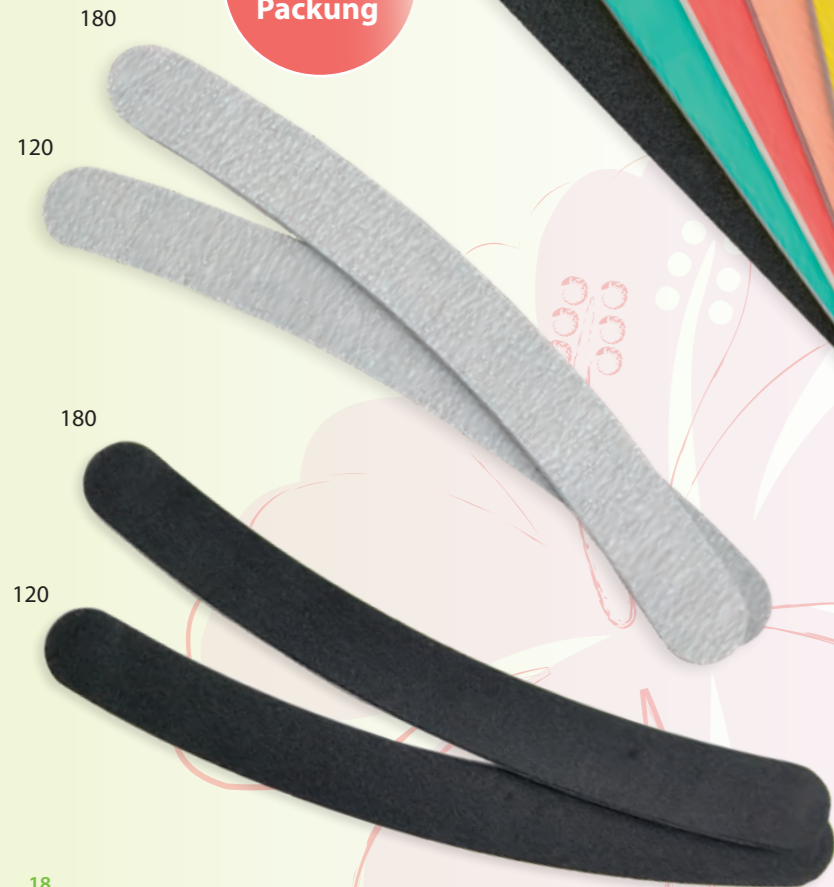

### Profifeilen 2er Set

80/120  
Art.Nr. 93012

180/180  
Art.Nr. 93013

240/320  
Art.Nr. 93014

**80-grobe Körnung** zum Feilen von festen Nageloberflächen aus Acryl- oder Gelmaterial

**120- mittlere Körnung** zum Kürzen und Formen von Tips oder stärkeren Naturnägeln

**180-feine Körnung** zum Feilen von verlängerten Nägeln und zum Kürzen von Naturnägeln

**240-feine Körnung** feine Schleiffläche zum Mattieren von Tips und Feilen dünner Naturnägel

**320-feinste Schleiffläche** zum Polieren der Acryl- und Naturnageloberfläche.

### Bananenfeilen 2er Set

120/180  
Art.Nr. 93019  
silber

120/180  
Art.Nr. 93020  
schwarz



## 6 Phasen

### Nagelbuffer

Art.Nr. 29391

**kombiniert eine 2-Phasen Profifeile mit einer 4-Phasen Polierfeile in einem handlichen Block**

1. kürzen

2. formen

3. modellieren

4. polieren

5. mattieren

6. glänzen

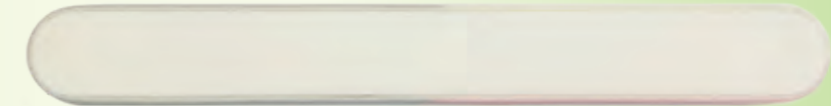

**Profifeile**  
Art.Nr. 29387

**Polierfeile**  
Art.Nr. 29386

Unsere Profi- und Bananenfeilen eignen sich für schnelle, effektive und genaue Feilarbeiten an Natur- oder Kunstnägeln. Durch die gebogene Form der Bananenfeile erreichen Sie schwer erreichbare Stellen und schützen die Nagelhaut vor Verletzungen beim Feilen. Die Profifeilen sind in verschiedenen Körnungen erhältlich. Umso höher die Körnung ausfällt, desto feiner ist die Feile.

**Mit der Polierfeile verleihen Sie Ihren Nägeln einen natürlichen und zauberhaften Glanz!**

# Manicure



Nagelhautweicher  
Art.Nr. 05355

Nagelölpflegestift  
Art.Nr. 05352

Nagelhautmesser  
Art.Nr. 01820



Komedonentferner  
Art.Nr. 05657



*Hochwertiges Instrument  
zum einfachen und  
sicheren Entfernen  
von Mitessern.*



Polierfeile  
Art.Nr. 29390

Nagellackkorrekturstift  
Art.Nr. 05351



Hufstübchen  
Art.Nr. 01685



**Hufstübchen aus hochwertigem Kunststoff mit Gummi-Huf. Zum sanften Zurückschieben der Nagelhaut und zur Nagelreinigung.**

Nagelbuffer  
Art.Nr. 29590



Nagelbuffer  
Art.Nr. 29591



Dotting Tools, 5er Set  
Art.Nr. 93011

Werde kreativ!



Polka Dots!



Dieses Tool-Set ist ein „Must Have“ für Liebhaber ausgefallener Nageldesigns und French Maniküre. Die Tools besitzen unterschiedliche Seiten mit verschiedenen Kugelstärken, die es ermöglichen ausgefallene, kreative Nageldesigns selbst zu erstellen. Man kann problemlos feine Linien malen, sowie größere Flächen ausfüllen. Außerdem eignet sich das Tool-Set sehr gut, um Nagelsticker, Steinchen usw. auf den Nagel aufzubringen.



# Manicure



- ✿ antiallergisch
- ✿ sterilisierbar
- ✿ nickelfrei



Fußnagelknipser  
Art.Nr. 30828  
topInox®



Nagelknipser  
Art.Nr. 30818  
topInox®



## Bestseller!

Durch das ergonomische Design liegt der Knipser besonders angenehm in der Hand. Die gebogenen, gehärteten Schnittflächen ermöglichen den präzisen Schnitt der Nägel. Aus rostfreiem Edelstahl, sterilisierbar und antiallergisch.



Art.Nr. 30310  
basic

### Maniküre Etui Capri XS

Art.Nr. 82408



# Pedicure



mit  
praktischem  
Nagelfang

mit  
praktischem  
Nagelfang



Art.Nr. 30457  
Inox

Art.Nr. 30353  
basic

Art.Nr. 30453  
basic

Art.Nr. 30293  
basic

Art.Nr. 30303  
basic

Art.Nr. 30407  
Inox  
EDELSTAHL  
Rost  
frei

Der Nagelknipser mit Nagelfang liegt angenehm in der Hand und verhindert das Umherfliegen geschnittener Nägel.



Nagelknipser flach  
mit Feile  
Art.Nr. 30337  
Inox





# Manicure

10 cm



**EDELSTAHL Rost frei** Hautzange  
Art.Nr. 35008  
topinox®

10 cm



Hautzange  
Art.Nr. 35100  
basic

10 cm



Nagelzange  
Art.Nr. 34500  
basic

12 cm



**EDELSTAHL Rost frei** Nagelzange  
Art.Nr. 34028  
topinox®

Für alle Zangen gilt



Der Profi!

Die exakt aufeinander treffenden Schneiden der Hautzange entfernen sorgfältig auch feinste Hautspitzen.



# Pedicure



13 cm



**EDELSTAHL Rost frei** Fußnagelzange mit Pufferfeder  
Art.Nr. 33338  
topinox®

13 cm



Fußnagelzange mit Pufferfeder  
Art.Nr. 33330  
basic

Fußnagelschere, Zangenform  
Art.Nr. 57877  
inox

11 cm



12 cm



Nagelzange  
Art.Nr. 34520  
basic



Die Starke!

Die Pufferfederzange ist eines der beliebtesten Instrumente zur Fußpflege. Dieses kräftige Zangenmodell hat eine Pufferfeder und einen Spannverschluss. Besonders dicke und kräftige Fußnägel können damit problemlos und sicher geschnitten werden.

Die Fußnagelschere kombiniert die Vorteile einer Schere mit der Kraftersparnis einer Zange. Gleichermäßen mit der rechten wie der linken Hand leicht zu bedienen.



Hornhauthobel mit Klinge  
Art.Nr. 03303



Hornhauthobelklingen  
(10 Stück)  
Art.Nr. 03347



cerabel  
zwei Feilflächen:  
mineralische Keramik entfernt sanft  
Schwielen und Hornhaut,  
feines Sandpapier glättet einfach  
beanspruchte Fußpartien

cerabel  
Keramik-Hornhautfeile  
Art.Nr. 03050 weiß



Jede Pedicure beginnt mit einem warmen Fußbad. Danach kann man die weich gewordene Hornhaut leichter bearbeiten!



Mineralfußfeile  
Art.Nr. 03053



Hornhautfeile  
Art.Nr. 03280



Fußfeile, klein  
Art.Nr. 03291



Bimsstein  
Art.Nr. 03520



Zehenspreizer  
Art.Nr. 03253



Hornhautschwamm  
Art.Nr. 03564



**Bestseller**



Art.Nr. 19305  
toplinox®

**Pinzette, schräg**

Diese Profipinzette kombiniert die gerade und spitze Pinzette und erleichtert das Zupfen an Problemstellen!



Art.Nr. 11128  
toplinox

**Pinzette, gerade**

Perfekt geeignet zum flachen Aufsetzen und präzisen Zupfen abstehegender Härchen!



Art.Nr. 11137  
linox

**Pinzette, gebogen**

Durch das abgewinkelte Maul kann man sehr einfach unter hautnahe Haare fahren und diese an der Haarwurzel fassen!

Für alle Pinzetten gilt:



Art.Nr. 11118  
toplinox

**Pinzette, spitz**

Die feine Spitze ermöglicht sicheres Greifen feiner Härchen und Splitter.

**Perfekt gezupft**

Formen Sie die Augenbrauen von unten, dadurch wirkt das Auge freundlicher. Entfernen Sie von oben nur wenige Härchen! Wir fertigen die idealen Pinzetten aus hochwertigem Material und schleifen diese per Hand. Wählen Sie Ihre Lieblingspinzette aus der Vielzahl unserer Modelle!



Automatikpinzette  
Art.Nr. 18300  
basic



**A** Einen Stift am Nasenflügel und gleichzeitig am inneren Augenwinkel anlegen. Wo sich Stift und Augenbraue treffen, ist der ideale Ansatzpunkt Ihrer Augenbraue.

**B** Jetzt den Stift unten am Nasenflügel ruhen lassen und das Ende des Stifts auf den äußeren Irisrand ausrichten. Das ist der höchste Punkt der Braue.

**C** Dann den Stift am äußeren Rand des Auges ausrichten. Wo der Stift die Augenbraue berührt, sollte sie enden.



# Perfect Eyes

topinox® 9 cm

COLOR

EDELSTAHL®  
Rost  
frei



Art.Nr. 19205   Art.Nr. 19235   Art.Nr. 19225   Art.Nr. 19215   Art.Nr. 19305

Für alle Pinzetten  
gilt:



topinox® 9 cm

11 cm



Art.Nr. 19208   Art.Nr. 19238   Art.Nr. 19228   Art.Nr. 19218   Art.Nr. 19018

- 1 schräg
- 2 gebogen
- 3 gerade
- 4 spitz

Lancet, die Splitterpinzette  
Superspitz und scharf fasst diese  
Pinzette auch hartnäckige Splitter.

topinox® 9 cm

mit  
polierter  
Spitze

EDELSTAHL®  
Rost  
frei



Art.Nr. 11108   Art.Nr. 11138   Art.Nr. 11128   Art.Nr. 11118

topinox®  
EDELSTAHL®  
Rost  
frei

Alle unsere „rostfreien“ Produkte aus den Serien Topinox®, Inox style n4 und Inox werden aus dem hochwertigen Edelstahl DIN 1.4034 gefertigt – auch bekannt als Stahl für Schneidgeräte in der Chirurgie. Sie sind alle nickelfrei, antiallergisch und sterilisierbar.





# Perfect Eyes



keramik-gestrahlt

inox 9 cm



Art.Nr. 11107 Art.Nr. 11137 Art.Nr. 11127 Art.Nr. 11117



basic 9 cm

Bei härchenfassenden Pinzetten ist ein Vergolden der Spitzen mehr als nur Dekor. Die Adhäsionskraft des Goldes fasst feinste Härchen deutlich besser!

mit vergoldeter Spitze



24 ct hartvergoldet

Art.Nr. 13352 Art.Nr. 13322 Art.Nr. 13312 Art.Nr. 11401 Art.Nr. 11431 Art.Nr. 11421 Art.Nr. 11411

- 1 schräg
- 2 gebogen
- 3 gerade
- 4 spitz



Für alle Pinzetten gilt: Qualität made in Solingen



24 ct hartvergoldet

hochwertige Zupfpinzette

Art.Nr. 11232



satinierte Pinzette

Ruthenium veredelt

Art.Nr. 13250

Art.Nr. 11935



Babynagelzange  
Art.Nr. 35200



Babyglasfeile  
Art.Nr. 27009



## Besonders sanft

Bei den speziellen Nagelpflegeprodukten für Babys und Kleinkinder sind alle Spitzen abgerundet, um Verletzungen zu vermeiden.



## Babyscheren



Schneiden handgeschärft,  
abgerundet zum sicheren Formen  
der zarten Finger- und Fußnägel.  
Sterilisierbar und antiallergisch.



Babyschere  
Art.Nr. 58838  
topinox



Babyschere  
Art.Nr. 58937  
inox style n4



Babyschere  
Art.Nr. 58837  
inox



Babyschere  
Art.Nr. 58430  
basic

Vernickelte  
Ausführung



Babyschere  
Art.Nr. 58431  
basic

Vergoldete  
Ausführung



Rasiermesser 5/8  
Normalstahl mit Goldätzung,  
Schale aus Horn  
Art.Nr. 08550

Diese Rasiermesser sind von allerbesten Qualität und Beschaffenheit. Sie sind von Solinger Facharbeitern aus dem allerfeinsten Stahl geschmiedet, auf die sorgfältigste Art gehärtet, geschliffen und abgezogen. Jedes einzelne Stück verkörpert **feinste Wertarbeit.**



Rasiermesser 5/8  
Normalstahl mit Goldätzung,  
Schale aus Holz  
Art.Nr. 08560

**Tipp!**

Um das Messer gebrauchsfertig zu halten, benötigt die feine, dünne Schneide vor und nach dem Rasieren nur wenige, leichte Striche über einen guten Streichriemen. Man vermeidet hierbei jegliches Schlagen und starkes Aufdrücken, weil dadurch die überaus empfindliche Klinge ausbrechen kann.



Nasen-Ohrenscherer  
Art.Nr. 59978  
topInox®



Nasen-Ohrenscherer  
Art.Nr. 59738  
topInox®



Nasen-Ohrenscherer  
Art.Nr. 59730  
basic

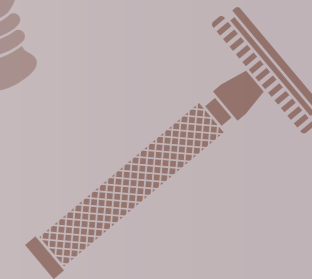

Rasierstift  
Art.Nr. 08320



Der Rasierstift aus Alaun ist sowohl für Nass- als auch Trockenrasur zu verwenden. Er entspannt die Haut, desinfiziert und stillt Blutungen.



# Men's Care



inox style **TITANIUM**

*Solinger Qualität mit Innovation*

Modernste Technik verbunden mit dem Optimum in Handhabung und Schnittfähigkeit. Edelstahl rostfrei, antiallergisch und sterilisierbar.

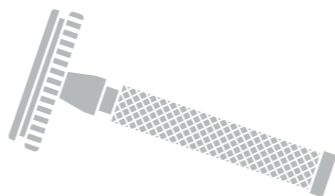

Bartschere inox style Titanium schwarz  
Art.Nr. 65654



Bartschere inox style Titanium gold  
Art.Nr. 65651



Bartschere inox style Titanium blau  
Art.Nr. 65655

*Die durch die Titanitrid-Legierung erreichte Härting des Schneidegrats, der nun doppelt so hart ist wie der unbeschichtete Schneidegrat der Schere, bewirkt, dass bei jedem Öffnen und Schließen der härtere und verschleißfestere Schneidegrat den weichen wieder aufrichtet. So behält die Schere wesentlich länger ihre Schnittschärfe als andere Scheren.*



## Perfect Hair



5 1/2" Friseurschere, ergonomische Form, mattiert  
Art.Nr. 65868



Dies ist nur eine kleine Auswahl unserer Haarscheren. Wenn Sie eine größere Produktauswahl wünschen, sprechen Sie uns an!

*Dank dem praktischen Fingerhaken liegt die Schere gut in der Hand. Die Gummieinsätze an den beiden Scherenaugen verhindern Druckstellen. Aus rostfreiem Edelstahl.*



6" Friseurschere, mattiert  
Art.Nr. 65668



5 1/2" Modellierschere, mattiert,  
Art.Nr. 66678



Mit einer Modellierschere können Sie Haare schneiden und ausdünnen. Gerade bei Stufenschnitten und dichten Haaren zaubert die Effilierschere eine schöne Silhouette der Frisur.

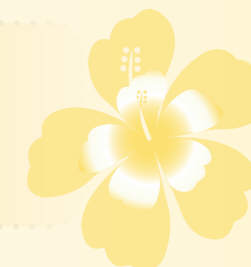

## Puderpinsel

Die hochwertigen und speziell abgerundeten Pinselhaare aus samtweichem Kunsthaar ermöglichen ein einfaches Auftragen von losem Puder und Glitzerpuder.



Art.Nr. 05100

## Unser Tipp!

Ein Hauch Rouge zaubert natürliche Akzente. Wählen Sie einen zu Ihrem Teint passenden Farbton. Verwenden Sie Rouge sehr sparsam – weniger ist hier mehr.

## Lidschattenpinsel

Mit diesem speziell abgerundeten Lidschattenpinsel aus hochwertigem Haar lässt sich Puderlidschatten perfekt auftragen und Übergänge exakt verblenden.



Art.Nr. 05006



## Lippenpinsel

Pinsel mit ultrafesten, spitz zulaufenden Borsten. Für eine definierte Lippenkontur und schöne, volle, ausgefüllte Lippen.



Art.Nr. 05009

Die Lippen vor dem Auftragen der Lippenstiftfarbe abpudern. Diese danach mit einem Pinsel auftragen und dann die Lippen fest auf ein Kosmetiktuch pressen. Das nimmt überschüssige Reste auf und macht die Lippenfarbe haltbarer.



## Rougepinsel, schräg

Dieser weiche Pinsel in Paddel-Form mit üppiger Spitze eignet sich speziell für eine makellose Rougeapplikation. Die Enden sind abgerundet und garantieren so eine perfekt betonte Wangenpartie. Auch zum Auftragen von Bronzer und Highlighter.



Art.Nr. 05103

**Lidschatten- und Concealerpinsel**

Mit diesem Pinsel-Duo aus hochwertigem Haar lassen sich Concealer perfekt unter dem Auge verblenden, Hautirritationen abdecken und das Auge exakt modellieren. Auch zum hygienischen Auftragen von Augenpflege geeignet.



Art.Nr. 05007

**Make-Up und Puderpinsel**

Dieses Pinsel-Duo eignet sich perfekt für einen natürlich mattierten Teint. Mit dem Make-Up Pinsel lässt sich Foundation mühelos auftragen. Der Puderpinsel zaubert ein mattes und elegantes Finish.



Art.Nr. 05102

**Wimpernbürstchen**

Mit diesem Wimpernbürstchen erhalten Sie den perfekten Augenaufschlag. Kämmen Sie ihre Wimpern direkt nach dem Auftragen der Mascara und freuen Sie sich über strahlend große Augen.



Art.Nr. 05104

**Make-Up und Maskenpinsel**

Dieser Pinsel aus feinst abgeschrägtem Kunsthaar eignet sich perfekt zum präzisen und hygienischen Auftragen von Creme-Make-Up und Gesichtsmasken.



Art.Nr. 05101

**Foundation- und Cremerougepinsel**

Zum streifenfreien Auftragen von flüssigen, cremigen und pudrigen Foundations sowie Cremrouge. Dank der geraden, kurzen Form lässt sich jede Gesichtspartie problemlos erreichen.



Art.Nr. 05105

**Trend Smokey Eyes!**



1



2



3



4

**Lidschattenapplikator und -Pinsel**

Mit diesem Pinsel-Duo haben Sie die beiden wichtigsten Werkzeuge für ein perfektes Augen-Make-up. Mit dem Lidschattenpinsel tragen Sie Lidschatten auf dem gesamten Lid auf, mit dem Applikator schattieren Sie die äußere Lidfalte. Perfekt geeignet für „Smokey Eyes“ oder um Schlupflider auszugleichen.



Art.Nr. 05008



### Drehständer

- modernes Design
- übersichtliche Produkterklärungen
- Verpackung mit farblicher Unterscheidung der Produktgruppen
- inklusive Nachbestellkarten



Das ideale Geschenk



### Niegeloh Schleifenverpackung



- |                     |                    |
|---------------------|--------------------|
| <b>Manicure</b>     | Gepflegte Hände    |
| <b>Perfect Eyes</b> | Blickfang          |
| <b>Pedicure</b>     | Attraktive Füße    |
| <b>Men's Care</b>   | Der gepflegte Mann |
| <b>Baby</b>         | Rund ums Baby      |







## Kissenverpackung „beauty line“

<b>Manicure</b>	Gepflegte Hände
<b>Perfect Eyes</b>	Blickfang
<b>Pedicure</b>	Attraktive Füße
<b>Perfect Look</b>	Make-Up Spezialisten
<b>Men's Care</b>	Der gepflegte Mann
<b>Baby</b>	Rund ums Baby



## Kissenverpackung „tradition line“



Unsere bewährte, feinste Qualität bleibt unverändert, lediglich das Layout erscheint in neuem Design. Die Produkterklärungen sind in den Sprachen: Deutsch, Englisch, Französisch und Italienisch.

